



Polo Liceale "G. Galilei"

We prepare for
Cambridge
English Qualifications

V.le della Libertà-87075 Trebisacce (CS)
C.M. CSPS310001- C.f.94029140780 -C.U.F. UFKYE7 Tel. 0981 51723
Peo cps310001@istruzione.it – Pec cps310001@pec.istruzione.it
Sito: www.liceotrebisacce.it

LICEO SCIENTIFICO - "G. GALILEI"-TREBISACCE
Prot. 0009671 del 10/09/2022
IV (Uscita)

Ai Sigg. Docenti
Ai Collaboratori del Dirigente
Allo Staff del Dirigente
Al D.S.G.A.
Al sito istituzionale

OGGETTO: Disposizioni integrative per giorno 12 settembre

Il Dirigente Scolastico

Ad ulteriore esplicitazione di quanto disposto con prot. 9532 del 08/09/2022 riguardante l'ingresso delle classi prime del giorno 12 settembre c.a., si invitano i Sigg. docenti delle prime classi, in orario alla prima ora, ad accogliere gli studenti all'ingresso dell'edificio. Dopo l'appello e la formazione di ciascun gruppo classe, gli studenti saranno accompagnati nelle rispettive aule.

In considerazione della rimodulazione degli spazi dovuta all'aumento della popolazione scolastica nonché per effetto della fine dell'emergenza pandemica, si riporta in allegato la mappa aggiornata delle ubicazioni delle aule con indicazione del numero dei posti massimi consentiti per ciascuna di essa elaborata dal R.S.P.P. d'Istituto ai sensi della normativa vigente.

Si ringrazia per la solita e fattiva collaborazione.
In allegato copia della pianta prospetto dell'edificio.

Il Dirigente Scolastico

Dot.ssa Elisabetta Di Elio

(Firma autografa sostituita a mezzo stampa ex art. 3, c.2 D.Lgs n. 39/93)

UBICAZIONE AULE

con riporto MASSIMA CAPIENZA ai sensi D. Lgs 81/08 e ss mm ii

LICEO SCIENTIFICO

SECONDO PIANO

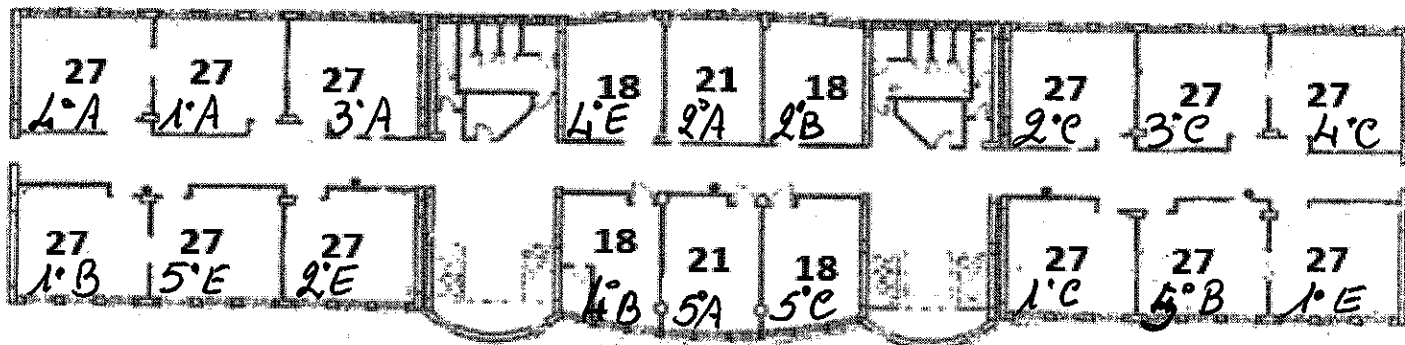

LICEO CLASSICO + 1°G_{LSU} ← PIANO PRIMO → LICEO LINGUISTICO + 2°G_{LSU}

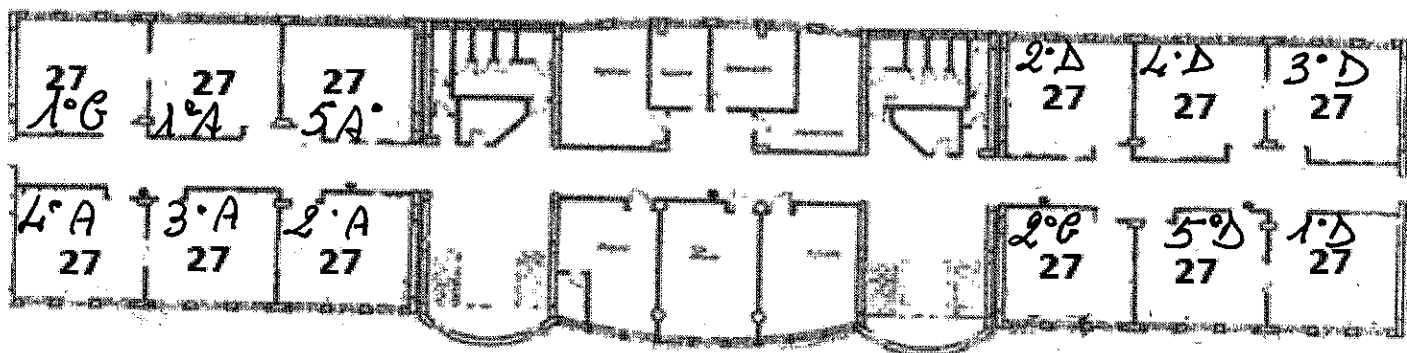

CORSO F_{LSU}

PIANO TERRA

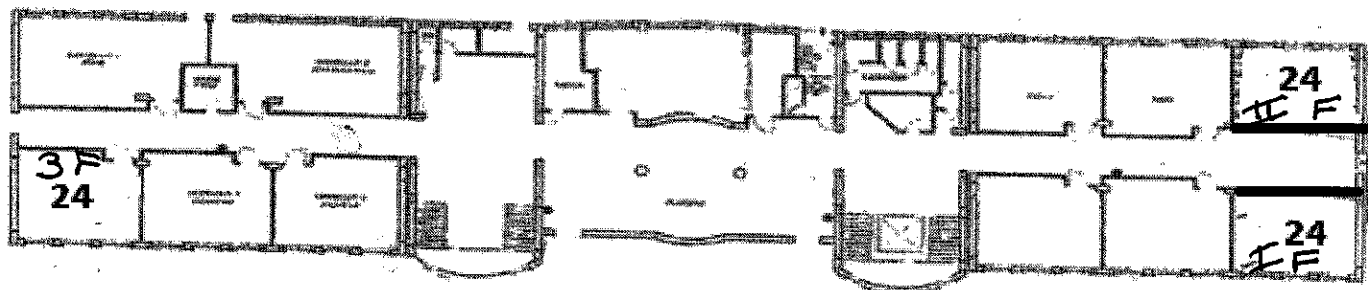

LATO STRADA

Il Dirigente Scolastico

Dott.ssa Elisabetta D'Elia

(Firma autografa sostituita a mezzo stampa ex art. 3, c.2 D.Lgs n. 39/93)